直営焼肉店

焼肉 ぬくもり

上州牛

－ MENU －

おつまみ

白菜キムチ

大根キムチ（カクテキ）

胡瓜キムチ

各本体価格420円
（税込各462円）

キムチの盛合せ

本体価格780円
（税込858円）

もやしナムル

本体価格380円
（税込418円）

もやしナムル

ピリ辛もやしナムル

本体価格420円
（税込462円）

ナムル盛合せ

本体価格580円
（税込638円）

ナムル盛合せ

えだまめ

本体価格380円
（税込418円）

韓国のり

子供から大人まで大人気◎

本体価格280円
（税込308円）

冷やっこ

ねぎと醤油で食べる冷やっこ☆

本体価格380円
（税込418円）

韓国風冷やっこ

豆腐とキムチ、チャンジャの
ピリ辛は相性抜群☆

本体価格580円
（税込638円）

ウインナー焼

本体価格480円
（税込528円）

塩キャベツ

本体価格280円
（税込308円）

※写真はイメージです。

野菜チヂミ

本体価格680円
（税込748円）

チーズチヂミ

本体価格780円
（税込858円）

豚足

コラーゲンたっぷり◎
酢味噌でお召し上がりください。

本体価格580円
（税込638円）

ガツ刺し

おつまみにピッタリ！

本体価格480円
（税込528円）

チャンジャ

タラの内臓の塩辛

本体価格480円
（税込528円）

もつ煮

じっくりと煮込んだ柔らか
もつ煮。

本体価格480円
（税込528円）

盛合せ

ファミリー盛

本体価格3980円
（税込4378円）

- 上州和牛　カルビ
- 上州牛　ロース（モモ使用）
- 上州麦豚　豚ロース
- 麦風どり　鶏モモ
- 国産　豚ホルモン

デラックス
ファミリー盛

本体価格5580円
（税込6138円）

- 上州牛　サーロイン
- 上州牛　ロース（モモ使用）
- 上州麦豚　豚ロース
- 麦風どり　鶏モモ
- 国産　豚ホルモン

諭吉盛

本体価格10000円
（税込11000円）

- 上州和牛　特上カルビ
- 上州和牛　サーロイン
- 上州和牛　サイコロステーキ
- 上州牛　ロース（モモ使用）
- アメリカ産　厚切上タン塩

※写真はイメージです

上州和牛

カルビ (タレ/塩)
焼肉の定番！
本体価格950円
(税込1045円)

にんにくカルビ (タレ/塩)
おろしとスライスのWにんにく！
本体価格1000円
(税込1100円)

和風カルビ
ねぎとポン酢でサッパリと☆
本体価格1050円
(税込1155円)

上カルビ (タレ/塩)
本体価格1480円
(税込1628円)

特上カルビ (タレ/塩)
本体価格1780円
(税込1958円)

中落ちカルビ (タレ/塩)
本体価格920円
(税込1012円)

牛すじ焼 (タレ/塩)
本体価格480円
(税込528円)

サイコロステーキ

本体価格1280円
(税込1408円)

上州和牛
カルビ3点盛 (タレ/塩)
カルビ・上カルビ・特上カルビ
本体価格1580円
(税込1738円)

※牛ロースはモモ肉使用しております

上州和牛
ロース (タレ/塩)

本体価格900円
(税込990円)
赤身の多いモモの部位を使用。
脂身とのバランスが良くさっぱりとした味わい。

にんにくロース (タレ/塩)
おろしとスライスのWにんにく！
本体価格950円
(税込1045円)

和風ロース
ねぎとポン酢でサッパリと☆
本体価格1000円
(税込1100円)

希少部位

上州和牛
①カイノミ (タレ/塩)
売切御免
バラの中でヒレに近い部分。
柔らかく味のバランスもよくジューシー。
本体価格1580円
(税込1738円)

上州和牛
②サーロイン (タレ/塩)
約250gカット
脂身は甘く赤身は旨みがしっかりしている。
柔らかくとろける食感。
本体価格4980円
(税込5478円)

上州和牛
③ザブトン (タレ/塩)
(ハネシタ)
数量限定
肩ロースの一部。サシがびっしりと入っており、
いい香りと脂身の甘みが特徴。
約150gカット
本体価格3200円
(税込3520円)

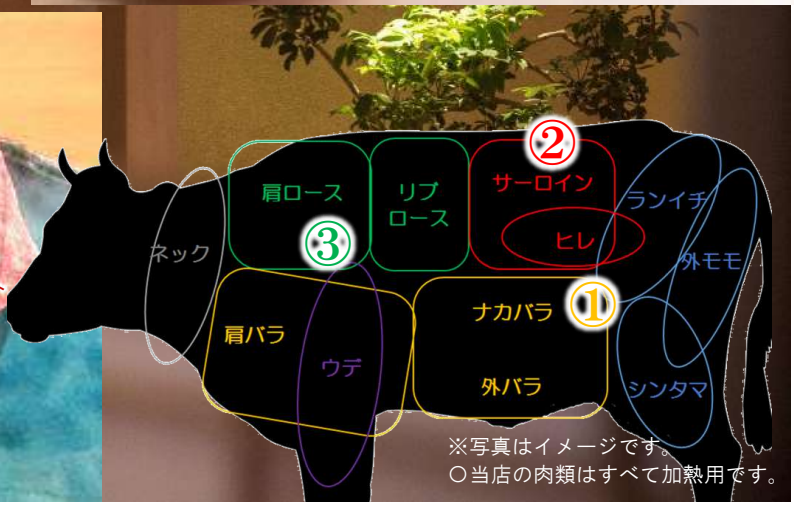

※写真はイメージです。
○当店の肉類はすべて加熱用です。

牛タン

当店の牛タンはアメリカ産を使用しております。

タン塩
とりあえずはこれ！特有の食感が特徴。
本体価格1280円（税込1408円）

ねぎタン塩
焼いた後に味付け白髪ねぎを巻いて
お召し上がりください。
本体価格1380円（税込1518円）

数量限定 厚切タン塩（2枚）
通常タンの約3~4倍の厚さ！！！！！！
弱中火でじっくり焼くのがおすすめ☆
本体価格2280円（税込2508円）

牛タン切落し
本体価格580円（税込638円）

牛タン３点盛
厚切りタン・タン塩・切り落とし
牛タン3種の食べ比べ☆
本体価格1980円（税込2178円）

アメリカ産
ハラミ（タレ/塩）
牛の横隔膜の一部。
脂身と筋が少なめで柔らかい食感。
本体価格900円（税込990円）

アメリカ産
にんにくハラミ（タレ/塩）
おろしとスライスのWにんにく！
本体価格950円（税込1045円）

味付白髪ねぎ
お肉やサンチュとご一緒に！
本体価格100円（税込110円）

国産
豚タン塩
コリコリした食感が特徴です
本体価格580円（税込638円）

上州麦豚
ねぎ塩豚カルビ
焼いたお肉に味付けねぎを巻いてお召し上がりください
本体価格680円（税込748円）

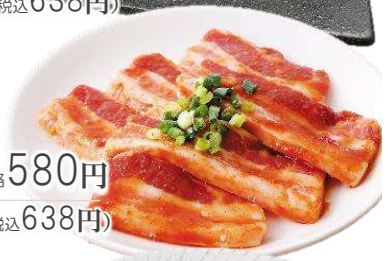

上州麦豚
豚バラ（タレ/塩）
本体価格580円（税込638円）

国産
豚ホルモン（タレ/塩）
丁寧に下処理した臭みの少ないホルモンです。
本体価格450円（税込495円）

国産
辛口ホルモン
ホルモンをピリ辛に味付けしました。
本体価格480円（税込528円）

ウインナー焼
ケチャップ・マスタードで！
本体価格480円（税込528円）

上州麦豚
豚ロース（タレ/塩）
群馬県産の柔らかカタロースを
使用。
本体価格580円（税込638円）

国産
豚トロ（タレ/塩）（トントロ）
ネックの部分。ピートロとも
いわれる。おすすめ味付けは塩！
本体価格580円（税込638円）

鶏モモ

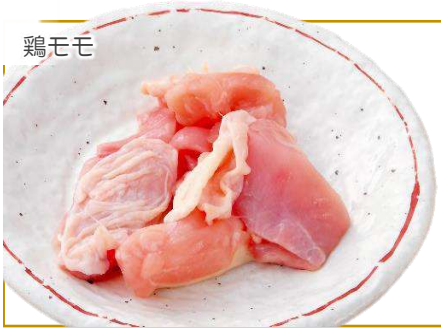

麦風どり 鶏モモ（タレ/塩）
子供から大人まで人気の一品
本体価格480円（税込528円）

国産
鶏なんこつ塩
やげん軟骨使用。コリコリとした歯ごたえ。
本体価格480円（税込528円）

鶏なんこつ

ホルモン

国産
牛トロホルモン（タレ/塩）
本体価格580円（税込638円）
牛の小腸。

国産
壺漬けホルモン
本体価格680円（税込748円）
牛の小腸をオリジナルのタレで漬け込みました。

壺漬けホルモン

国産
豚ホルモン（タレ/塩）
本体価格450円（税込495円）
丁寧に下処理した臭みの少ないホルモンです。

国産
辛口ホルモン
本体価格480円（税込528円）
ホルモンをピリ辛に味付けしました。

国産
牛レバー（タレ/塩）
本体価格580円（税込638円）
甘さが特徴の牛肝臓。
加熱用ですので十分に火を通してお召し上がりください。

牛レバー

オーストラリア産
牛ミノ（タレ/塩）
本体価格780円（税込858円）

牛ミノ

ミックスホルモン（タレ/塩）
本体価格580円（税込638円）

海鮮

えび焼
本体価格680円（税込748円）

イカ一夜干し
本体価格780円（税込858円）

野菜

にんにくホイル焼
本体価格480円（税込528円）

しいたけ焼
本体価格380円（税込418円）

まいたけ焼
本体価格380円（税込418円）

ねぎ焼
本体価格380円（税込418円）

かぼちゃ焼
本体価格380円（税込418円）

たまねぎ焼
本体価格380円（税込418円）

焼肉にピッタリのサラダ☆ドレッシングにこだわりました。

サラダ

あぐりサラダ

焼肉の定番のチョレギサラダ。
韓国海苔がアクセント☆

本体価格580円
（税込638円）

小サイズ（お一人用）
本体価格350円
（税込385円）

豆腐と海藻の和風サラダ

豆腐やわかめ、トマトなど具だくさんの食材に
粗削りのかつお節が特徴の和風サラダ。

本体価格780円
（税込858円）

生ハムサラダ

生ハムにマスタードドレッシング・黒コショウが特徴。

本体価格680円
（税込748円）

シーザーサラダ

みんな大好きシーザーサラダ。

本体価格680円
（税込748円）

塩トマト

塩ドレッシングで味付けしました。

本体価格380円
（税込418円）

塩キャベツ

本体価格280円
（税込308円）

サンチュ

栄養価も高くキムチやネギ、ナムルなど
何を巻いても相性ピッタリ！

本体価格480円
（税込528円）

※写真はイメージです。

当店のご飯類はすべて群馬県産を使用しております。

ごはん

石焼ビビンバ
本体価格880円（税込968円）

アツアツの器にご飯とナムル、キムチ、
玉子ののったおこげが楽しめる混ぜご飯。

石焼チーズ明太
本体価格950円（税込1045円）

人気のチーズに明太子！とろけるチーズが絶品。

ビビンバ
本体価格780円（税込858円）

（ハーフ）本体価格400円（税込440円）

カルビクッパ

辛 カルビクッパ
本体価格880円（税込968円）

じっくり煮込まれた牛肉の中辛韓国風雑炊です。
あぐりの人気メニュー☆

（ハーフ）本体価格480円（税込528円）

ユッケジャンクッパ

辛 ユッケジャンクッパ
本体価格880円（税込968円）

ナムルや野菜を炒め醤油で味付けした辛口雑炊です。
ゴマ油の香りが特徴☆

辛口のクッパ類は**辛さUP**できます

①辛 ＋税込22円　②辛 ＋税込44円　③辛 ＋税込66円…

玉子と野菜のクッパ

玉子と野菜のクッパ
本体価格780円（税込858円）

具だくさんの野菜に玉子が入った韓国風雑炊です。
辛くないのでお子様でも食べられます。

（ハーフ）本体価格400円（税込440円）

ライス
大 本体価格350円（税込385円）　中 本体価格280円（税込308円）　小 本体価格180円（税込198円）

とり雑炊

とり雑炊
あさり雑炊
各 本体価格680円（税込748円）

たまごかけごはん

TKGセット
玉醤のお醤油か焼肉のタレでお召し上がりください。

本体価格380円（税込418円）

（大盛）本体価格450円（税込495円）

※写真はイメージです。

スープ

玉子スープ
本体価格480円
（税込528円）

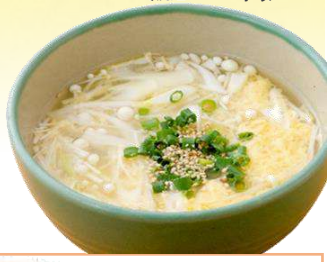

わかめスープ
本体価格480円
（税込528円）

野菜スープ
本体価格480円
（税込528円）

豆腐チゲ
上州麦豚のバラ肉とキムチやたっぷり野菜を甘辛味噌で煮込んだ具だくさんの鍋です。

本体価格980円
（税込1078円）

カルビスープ
本体価格780円
（税込858円）

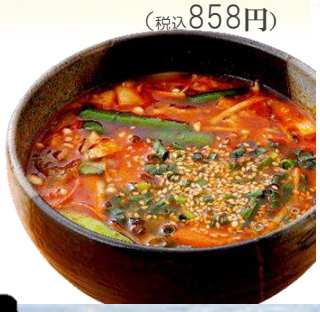

ユッケジャンスープ
本体価格780円
（税込858円）

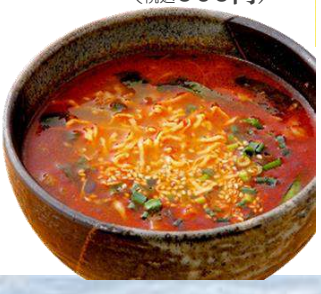

麺

盛岡冷麺
麺は岩手県小山製麺から直送。
特有のコシのある麺と食感が特徴です。
スープは牛ダシの効いた少し甘めで
焼肉のメやお酒の後にピッタリ☆

本体価格780円
（税込858円）

（ハーフ）
本体価格400円
（税込440円）

ビビン麺（スープ付）
冷麺に酢味噌を和えたピリ辛ビビン麺。
チャーシュー、キムチ、キュウリなどの具材を
よく混ぜてお召し上がりください☆
スープはそのまま飲んでも麺に付けてもOK！
※ハーフサイズはございません。

本体価格780円
（税込858円）

人気NO.1

カルビラーメン
本体価格880円
（税込968円）

（ハーフ）
本体価格480円
（税込528円）

醤油ラーメン
本体価格680円
（税込748円）

（ハーフ）
本体価格380円
（税込418円）

カルビうどん
※ハーフサイズはございません。

本体価格880円
（税込968円）

ユッケジャンラーメン
牛肉とゼンマイやもやしなどのナムルをゴマ油で炒めた辛口ラーメン。
※ハーフサイズはございません。

本体価格880円
（税込968円）

※写真はイメージです。

Kid's Menu

お子様ラーメンセット

本体価格480円
（税込528円）

オレンジジュースか
メロンソーダが選べるよ

デザート
おもちゃ付き

ソフトドリンク

コカコーラ

ウーロン茶（アイス・ホット）

メロンソーダ

ジンジャーエール

カルピス

カルピスソーダ　各 本体価格250円（税込275円）

オレンジジュース　本体価格280円（税込308円）

クリームソーダ　本体価格350円（税込385円）

コーラフロート　本体価格350円（税込385円）

その他アルコール類はドリンクメニューをご覧ください

デザート!!

大人気 あぐりアイス

濃厚バニラアイスは格別◎

さつまいも

本体価格450円（税込495円）

ミックスベリー

本体価格450円（税込495円）

その他デザート類は別メニューをご覧ください

カスタードパフェ

本体価格500円（税込550円）

カスタード味のプリュレと
バニラアイス、ザクザク食感の
グラノーラが特徴のミニパフェ☆

焼肉あぐり Yakiniku AGURI

各種ご宴会予約承り中

3500円税込コース～

コース料理＋1500円税込で
飲み放題付けられます（2時間）

お近くのあぐりへお気軽にお問い合せください。

焼肉あぐり公式ツイッター

@AguriYakiniku

あぐりちゃん

お得な情報や各種イベント・
新メニュー、フォロワー限定
告知など発信します。